

2018年7月24日
 広島銀行
 日本政策金融公庫広島支店

広島銀行・日本公庫提携創業サポート制度 「ベストミックス」の取扱開始について

広島銀行（頭取 部谷 俊雄）と日本政策金融公庫広島支店（支店長 竹村 隆）は、地方創生の観点から創業支援機能の強化を図るため、広島県内で新たに事業を開始予定または事業開始後1年以内の方を対象とする創業サポート制度「ベストミックス」の取り扱いを2018年7月24日（火）より開始します。

本商品は、広島銀行と日本政策金融公庫との協調による創業者への資金ニーズ対応に加え、両機関の持つ創業計画策定支援メニューや創業後のサポートメニューの提供と両機関による事業後のフォローを通じ、創業者の事業安定・拡大を支援していくものです。

両機関では、2012年12月に「業務連携・協力に関する覚書」を締結、セミナーの共催や連携融資の実行等を通じ、創業企業や中小企業を支援しておりますが、今回の協調融資商品の取り扱い開始により、広島銀行と日本政策金融公庫は、創業支援についての連携を更に強化し、地方創生に貢献してまいります。

広島銀行・日本公庫提携創業サポート制度「ベストミックス」の概要

ご利用いただける方	広島県内で新たに事業を開始予定または事業開始後1年以内の方
ご融資金額	両機関合計で、2,000万円以内
お使いみち	運転資金、設備資金
ご融資期間	各機関所定のとおり
利 率	各機関所定のとおり
担保・保証、その他	各機関所定のとおり
取扱開始日	2018年7月24日（火）

<お問合わせ先>

広島銀行 法人企画部（担当：岡田）

Tel 082-504-3814

日本政策金融公庫広島支店国民生活事業（担当：野口）

Tel 082-244-2236

日本政策金融公庫国民生活事業 創業融資制度 概要

【融資制度】 対象となる方 (※1)	新規開業資金	新たに事業を始める方または事業開始後1年以内の方
	女性、若者／シニア 起業家資金	女性または35歳未満か55歳以上の方であって、 新たに事業を始める方または事業開始後1年以内の方
	新創業融資制度	新たに事業を始める方や事業を開始して間もない方向けの制度 他の融資制度と合わせてご利用いただく無担保・無保証人の制度
お使いみち	新たに事業を始めるため、または事業開始後に必要とする資金	
ご融資金額	1,000万円以内（当協調融資商品ご利用の場合）	
ご融資期間	設備資金 20年以内（うち据置期間2年以内） 運転資金 7年以内（うち据置期間2年以内）	
ご融資利率	日本公庫所定の金利（※2）	
担保・保証人	法人・個人…無担保・無保証人（新創業融資制度利用）	

(※1) 当協調融資商品ご利用の場合です。詳しくは支店の窓口までお問い合わせください
 (※2) お使いみち、ご融資期間、担保の有無などによって異なる利率が適用されます。
 (※3) 審査の結果、お客さまのご希望に沿えない場合がございます。

日本公庫国民生活事業のサービスのご案内

中小企業・小規模事業者のみなさまのご要望にお応えするさまざまなサービスがございます。
 詳しくは、お手続きいただいた支店までご連絡いただくか、
 公庫ホームページをご覧ください。



メルマガ 「事業者サポートマガジン」 事業を営むみなさまの経営に役立つ情報を掲載しています。最新の融資制度もご案内します。 ★日本公庫HPトップ画面 →「オンラインサービス」 →「メール配信サービス」へ	ビジネスマッチング サービス お客さまの取引先開拓の支援などを目的として、「日本政策金融公庫インターネットビジネスマッチング」サイトを運営しています。 ★日本公庫HPトップ画面 →「ビジネスマッチング」へ 地域から「売りたい」商品を検索 地域から「買いたい」商品を検索	財務診断サービス 日本公庫お取引先の中小企業・小規模事業者の財務データと、お客さまの経営状態を比較します。 SWOT分析サービス 御社の経営状況を「強み、弱み、機会、脅威」に分けて整理し、見える化します。	経営お役立ち情報の提供 売上増加や販路開拓、財務の改善など経営に役立つ情報をご提供します。 専門家へのお取次ぎ お客さまのご要望に応じて日本公庫が連携している各分野の専門家へお取次ぎをいたします。
---	---	---	---

広島県内 店舗一覧

広島支店	〒730-0031 広島市中区紙屋町1-2-22 (広島トランヴェールビルディング5F)	TEL 082-244-2236
呉支店	〒737-0045 呉市本通4-7-1-201 (呉商工会議所ビル)	TEL 0823-24-2600
尾道支店	〒722-0036 尾道市東御所町1-20 (J B本四高速尾道ビル)	TEL 0848-22-6111
福山支店	〒720-0814 福山市光南町2-2-7	TEL 084-922-6550



〈ひろぎん〉創業支援ローン 商品概要

対象となる方	新たに事業を開始予定または事業開始後1年以内の法人および個人事業主で次の条件を全て満たす方 (1)広島県内で事業を営まれる方 (2)「創業計画書(当行所定様式)」の提出が可能な方 (3)事業内容が金融保険業(生保・損保代理店除く)、風俗営業、パチンコ業でない方
お使いみち	新規事業開始に伴う運転資金ならびに設備資金(開業前からの融資対応も可能)
ご融資金額	1,000万円以内 (ただし創業に必要な資金の80%以内まで)
ご融資期間	資金使途別に次の通り (1)運転資金…7年以内(据置期間1年以内を含む) (2)設備資金…10年以内(据置期間1年以内を含む、また法定耐用年数の範囲内まで) (3)創業に関する公的助成金等のつなぎ資金…1年以内 ※(個人事業主安心プラン)の場合、ご融資期間は3年以上5年以内となります
ご融資利率	当行所定の金利(変動金利)
ご返済方法	次のいずれかの方法によります (1)元金均等分割返済 (2)期日一括返済(公的助成金等のつなぎ資金に限る)
保証人	法人…「経営者保証に関するガイドライン※1」に基づき保証人の要否を判断いたします 個人…原則不要
担保	当行所定の審査によります
創業支援サービス	要望に応じて、以下のサービスをご利用いただけます (1)創業計画を策定される際に、創業に必要な手続きをわかりやすく解説した「創業計画書策定の手引き」を無料でお配りします (2)〈ひろぎん〉創業サポートサービスのラインナップの中から、ご自由にサービスを選んで、ご利用いただけます (最大7つのサービスがご利用可能です)

※1. 中小企業の経営者等による個人保証において合理性が認められる保証契約の在り方を示すとともに、主たる債務の整理局面における保証債務の整理を公正かつ迅速に行うためのルールとして、平成25年12月5日に公表され、平成26年2月1日より適用されています。
 ※審査の結果によっては、ご希望にそえない場合もございますので、予めご了承ください。
 ※返済額の試算をご希望の方は、窓口までお申し出ください。
 ※詳しくは、〈ひろぎん〉の窓口までお問い合わせください。

個人事業主安心プランの場合

「7大疾病のみ補償特約付ローン返済支援保険」がセットされます

①7大疾病によりいかなる業務にも従事できない状態^{※1}が30日間続いた場合
 ↳ 30日間の免責期間を超えた31日目以降、
**毎月のローン返済相当額を
 保険金として最長1年間お支払い**

②さらに、いかなる業務にも従事できない状態が30日間の免責期間を超えて1年間継続した場合

↳ **ローンの残高を保険金としてお支払い**

7大疾病で一定期間
お仕様ができなくなった
ときのローン返済を
サポートします

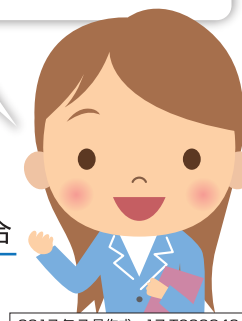

※1. いかなる業務にも従事できない状態とは7大疾病で入院または医師の指示による自宅療養により、被保険者(保険の対象となる方)の経験や能力に応じたいかなる仕事もまったくできない状態をいいます。なお、被保険者が死亡した後は、いかなる場合でも就業障害とはなりません。
 ※詳しくは、7大疾病のみ補償特約付ローン返済支援保険のパンフレット並びに重要事項説明書をご確認ください。

お問い合わせ先 〈ひろぎん〉の窓口 または	〈ひろぎん〉ビジネスローンセンター 0120-422-881 フリーダイヤルをご利用いただけない場合は 082-504-4360 (通話料はお客さま負担)	受付時間 平日/9:00~17:00 (ただし、銀行休業日は除く)	〈ひろぎん〉ホームページ ひろぎん <input type="text"/> <input type="button" value="検索"/>	〈ひろぎん〉 公式アプリ
-----------------------------	---	--------------------------------------	---	-----------------

(2018年6月22日現在) 1806 (828-046)



広島銀行・日本公庫提携

創業サポート 制度

「ベストミックス」

〈ひろぎん〉と日本公庫が
“あなた”の輝く未来を全力サポートします!



ご融資金額
**最大
2,000万円**

対象となる方
新たに事業を開始予定
または事業開始後
1年以内の法人および
個人事業主

真っ先にご相談いただける「ファースト・コール・バンクグループ」を目指します。



真っ先にご相談いただける「ファースト・コール・バンクグループ」を目指します。



創業サポート制度

「ベストミックス」の概要

創業に関するサポートをワンストップでご支援

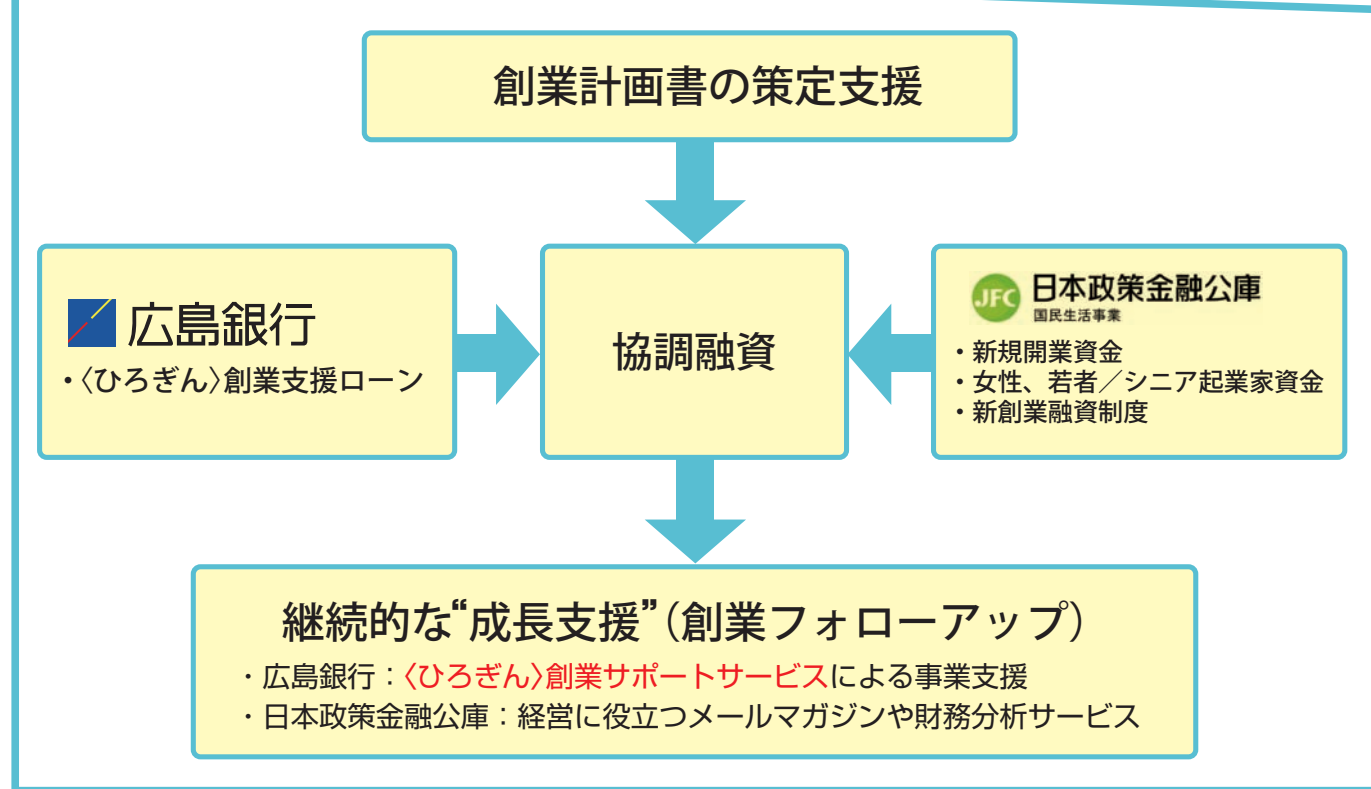

1 創業計画書の策定からご融資までワンストップ支援

広島銀行または日本公庫どちらの窓口でも、創業計画書の策定支援からご融資までワンストップでご支援します。そして、広島銀行と日本公庫が協調して（※1）それぞれの融資制度を組み合わせた、最適な資金調達をご提案します。

2 継続的な“成長支援”（創業フォローアップ）

- ・創業期の悩みのみならず、事業拡大に向けたニーズにタイムリーにお応えします。
- ・広島銀行では、カードローンやネットバンキングなど事業に役立つサービスをパッケージにした〈ひろぎん〉創業サポートサービス（※2）がご利用いただけます。
- ・日本公庫では、経営に役立つ情報を配信するメールマガジンや財務分析サービスなどを提供します。

（※1）協調融資について
融資条件は、お客さまのご計画やご要望を伺った上で、広島銀行、日本公庫が所定の条件の範囲で個別に決定させていただきます。審査の結果、お客さまのご希望に沿えない場合がございます。ご契約手続き等は、広島銀行と日本公庫が個別に行います。

（※2）支援内容によっては、有料になる場合がございます。

〈ひろぎん〉創業サポートサービス

〈ひろぎん〉創業支援ローンをご利用のお客様は、以下のサービスを自由に選んでご利用いただけます。（複数選択可）

お悩み

〈ひろぎん〉からのご提案

サポートメニュー

資金繰りを
気にせず事業に
専念したい

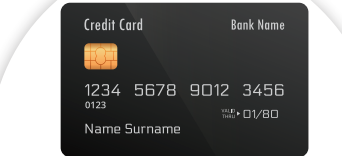

カードローンで
いつでも自由に使える
融資枠を確保



ネットバンキングの
振込で移動時間や
待ち時間がゼロ

経理事務を
手早く簡単に
終わらせたい



会計ソフトの
導入で経理業務が
スムーズに



自社ホームページで
製品・サービスを
積極的にPR

販路を拡大したい
策定した事業
計画の方向性を
確かめたい



事業計画の妥当性を
専門家に相談



お客さまの多様な
支払いニーズに
対応



同業者からノウハウや
成功事例などを
ヒアリング

創業支援ローンを新規で
申込される個人事業主の
方にはこちら!!

脳卒中になって
仕事ができなくな
ったら……
お金のやりくりを
どうしよう？



これなら
いざというときの
補償が充実して
いるので、事業に
専念できますね♪

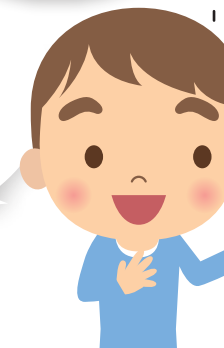

〈ひろぎん〉創業支援ローン(個人事業主安心プラン)なら
7大疾病で一定期間お仕事ができなくなった時、
事業資金のご返済をサポートします!!

※詳しくは、7大疾病のみ補償特約付ローン返済支援保険のパンフレット並びに重要事項説明書をご確認ください。

ご融資金額50万円または100万円のカードローンです。ローンカードを利用し、ATMでお借入いただけます。

〈ひろぎん〉創業サクッと! カードローン

特典

コンビニATMでも利用可能な
融資金額 **100万円**の
最大 **カードローン**

インターネットを利用して、振込・振替や入金明細の照会をご利用いただけます。

〈ひろぎん〉ビジネスWebサービス

特典

1年間
基本
手数料 **無料**

TKC会員税理士への経営相談と会計ソフトをご利用いただけます。会計ソフトとビジネスWebを使用する場合は簡単に仕訳が計上できます。

TKC会員税理士による経営相談

特典

1年間
会計ソフト **無料**
提供

15分程度の簡単な操作で広告のないホームページが作成できます。

〈ひろぎん〉ビズサポ

特典

1年間
基本
手数料 **無料**

お客さまからのクレジットカード等の利用ニーズに対応できます。

キャッシュレス決済環境整備をサポート

特典

クレジット
カード
決済端末機 **無料**
※機種のご指定はできません

弁護士・司法書士・先輩起業家等から、的確なアドバイスが受けられます。
※ひろしま創業サポートセンターの創業支援制度のご利用となります。

多様なジャンルの専門家によるサポート

特典

相談時間24時間まで
相談料無料

50,000人超のアドバイザーからニーズに沿ったコンサルティングを1時間単位で受けられます。

Webマッチング「ビズスク」

特典

最大2回まで
利用
手数料 **3割引**