

2018年7月30日

## 夏休み企画 親子で楽しむ〈ひろぎん〉セミナーの開催について

株式会社広島銀行（頭取 部谷 俊雄）では、お客さまの中長期的な資産形成をサポートするため、セミナーを開催いたしますので、下記のとおりお知らせします。

本セミナーは、土曜日にショッピングモール内で開催し、お子さま（小学生以上）を対象としたプログラムをご用意しています。

記

### 【セミナーの概要】

名 称	夏休み企画 親子で楽しむ〈ひろぎん〉セミナー		
開 催 日 時	2018年8月25日（土） 14:00～15:00		
開 催 場 所	イオンモール広島祇園 3F イオンホール （広島市安佐南区祇園三丁目2-1）		
内 容	第1部	14:00 ～14:20	大人 お子さま 共通 <b>親子でサイエンスショー</b> <b>空気と風でサイエンスマジック！</b> 《運営》エデュパーク
	第2部	14:20 ～15:00	大人向け <b>資産形成セミナー</b> <b>（つみたてNISA&amp;iDeCo）</b> あなたにぴったりのお金の貯え方をお伝えします。どなたでも簡単にできる積立投資とおトクな制度（つみたてNISAとiDeCo）についてご案内します。 《講師》アセットマネジメントOne(株)
			お子さま 向け <b>子どもミニ科学教室</b> ・ピンポン玉が浮く!? 吹き玉作り ・キッズ科学者になって実験にチャレンジ！ 《運営》エデュパーク
参 加 費	無料		
対 象 ・ 定 員	小学生以上のお子さまと保護者の方 先着30組（1組最大4名様まで） *定員になり次第、締切りとさせていただきます。 *お子さまのみの参加は受け付けておりません。		
申 込 期 限	2018年8月17日（金）		
申 込 方 法	(1) 別紙参加申込書にご記入のうえ、営業店窓口にて申し込んでください。 (2) 当行ホームページ内の「個人のみなさま」>「相談会・セミナーについて知りたい」>「セミナーのご案内」から申し込んでください。		

※詳細・注意事項については、別紙チラシをご参照ください。

以 上

本件に関するお問い合わせ先  
株式会社広島銀行 アセットマネジメント部  
TEL(082)247-5151（代表）

◆本セミナーでは、お客さまへの各種情報提供と併せて、セミナーでご紹介する商品等の勧誘を行うことがあります。ただし、セミナーにおいて契約締結は行いませんので、ご希望の方は別途お申し付けください。

◆iDeCoは手数料が必要となります。くわしくは本セミナーまたは店頭にてお問い合わせください。

#### 【投資信託のリスク】

●投資信託は、株式や債券等、有価証券に投資しますので、組入有価証券の価格下落や、組入有価証券の発行体の財務状況の悪化等の影響により、基準価額が下落し、損失を被ることがあります。従って、ご投資家の皆さまの投資元本は保証されているものではなく、基準価額の下落により、損失を被り、元本を割り込むことがあります。また、外貨建て資産に投資する場合には、為替の変動により損失を被ることがあります。

●投資信託の基準価額の変動要因としては、ファンドごとにさまざまな「リスク」があります。

※ファンド毎にリスクは異なりますので、各ファンドの投資信託説明書(交付目論見書)をご覧ください。

#### 【投資信託取引に係る諸費用】

●投資信託のお申込時にはお申込手数料(基準価額に対し最大3.24%[税込/1万口あたり])、運用期間中には信託報酬(信託財産の純資産総額に対し最大2.2312%[税込])やその他費用を間接的にご負担いただくほか、運用成績に応じた成功報酬をご負担いただく場合があります。

また、換金に際して所定の手数料や信託財産留保額(換金時の基準価額に対し最大1.0%)などをご負担いただく場合があります。

※ファンド毎に手数料等は異なりますので、各ファンドの投資信託説明書(交付目論見書)をご覧ください。

#### 【その他の重要事項】

●投資信託は、預金保険の対象ではありません。

●広島銀行で販売する投資信託は、投資者保護基金の対象ではありません。

●お客さまが暴力団員、暴力団関係企業、および総会屋等の反社会的勢力に該当すると認められる場合は、申込を受付することはできません。

●お取引にあたっては、総合的な判断に基づき、申込を受付できない場合がございます。あらかじめご了承ください。

投資信託をご購入の際は、各ファンドの「投資信託説明書(交付目論見書)」及び「投資信託のお申込みにあたって」の内容をよくお読みください。

#### 【商号等】

株式会社 広島銀行 登録金融機関 中国財務局長(登金)第5号

#### 【加入協会】

日本証券業協会 一般社団法人 金融先物取引業協会

# 夏休み企画 親子で楽しむ ひろぎん)セミナー

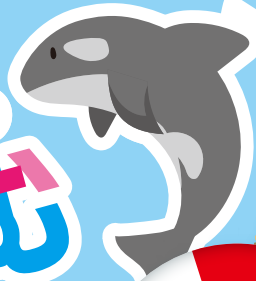

参加  
無料

先着

30組様

※1組最大4名様まで

## 「つみたてNISA」+「iDeCo」

お子さまにも楽しんでいただけるサイエンスショーも実施します。  
ぜひご家族でご参加ください。

開催日 **8月25日(土)**

会場 イオンモール広島祇園3F イオンホール

時間 14:00~15:00(13:30開場)

対象 小学生以上のお子さまと保護者の方

応募締切:8月17日(金) 定員に達し次第、締切りとさせていただきます。

### プログラム

第1部

14:00~14:20

大人

子ども

親子でサイエンスショー

空気と風でサイエンスマジック!

第2部

14:20~15:00

大人

資産形成セミナー

(つみたてNISA&iDeCo)

子ども

子どもミニ科学教室

・ピンポン玉が浮く!? 吹き玉作り  
・キッズ科学者になって実験にチャレンジ!

※全プログラムとも、同一会場で開催します。※お子さまのみの参加は受け付けておりません。

#### セミナー内容

【大人向け】資産形成セミナー

講師:アセットマネジメントOne(株)

あなたにぴったりのお金の貯え方をお伝えします。  
どなたでも簡単にできる積立投資とおトクな制度  
(つみたてNISAとiDeCo)についてご案内します。

#### セミナー内容

【子供向け】

サイエンスショー・  
子どもミニ科学教室



※写真はイメージです

お問い合わせ先  
(ひろぎん)の窓口  
または

広島銀行アセットマネジメント部 確定拠出年金担当

**082-504-3879**

受付時間

平日 /9:00~17:00  
(土日祝除く)

セミナー参加のお申込みは  
裏面をご確認ください。

# イオンモール広島祇園3F イオンホール

電車を  
ご利用の場合

●JR可部線「下祇園駅」下車すぐ

バスを  
ご利用の場合

●広島駅・バスセンターからは、183号線及び旧道経由  
広島市北部方面行きが便利です。  
●広島市北部方面からは、183号線及び旧道経由  
広島駅・バスセンター行きが便利です。

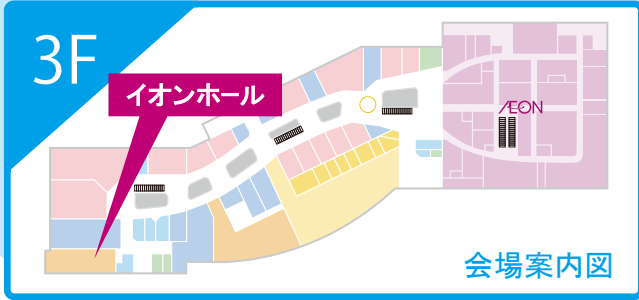

## 注意事項

◆本セミナーでは、お客さまへの各種情報提供と併せて、セミナーでご紹介する商品等の勧誘を行うことがあります。ただし、セミナーにおいて契約締結は行いませんので、ご希望の方は別途お申し付けください。  
◆iDeCoは手数料が必要となります。くわしくは本セミナーまたは店頭にてお問い合わせください。◆お客さまの情報は「お客さまと面談して行う当行及び提携会社の商品やサービスに関する各種ご提案」等、広島銀行がホームページ等で公表している目的以外には利用いたしません。またお客さまの情報について、第三者への提供、委託、共同利用はいたしません。お客さまの当行への個人情報提供は、お客さまの意思による任意のものであり、情報提供の有無、内容が当行における他の取引に影響を与えることは一切ございません。  
《投資信託のリスク》◎投資信託は、株式や債券等、有価証券に投資しますので、組入る有価証券の価格下落や、組入る有価証券の発行体の財務状況の悪化等の影響により、基準価額が下落し、損失を被ることがあります。従って、ご投資家の皆さまの投資元本は保証されているものではなく、基準価額の下落により、損失を被り、元本を割り込むことがあります。また、外貨建て資産に投資する場合には、為替の変動により損失を被ることがあります。◎投資信託の基準価額の変動要因としては、ファンドごとにさまざまな「リスク」があります。※ファンド毎にリスクは異なりますので、各ファンドの投資信託説明書(交付目論見書)をご覧ください。  
《投資信託取引に係る諸費用》◎投資信託のお申込み時にはお申込手数料(基準価額に対し最大3.24%〔税込/1万円あたり〕)、運用期間中には信託報酬(信託財産の純資産総額に対し最大2.2312%〔税込〕)やその他費用を間接的にご負担いただくほか、運用成績に応じた成功報酬をご負担いただく場合があります。また、換金に際して所定の手数料や信託財産留保額(換金時の基準価額に対し最大1.0%)などをご負担いただく場合があります。※ファンド毎に手数料等は異なりますので、各ファンドの投資信託説明書(交付目論見書)をご覧ください。《その他の重要事項》◎投資信託は、預金保険の対象ではありません。◎広島銀行で販売する投資信託は、投資者保護基金の対象ではありません。※お客さまが暴力団員、暴力団関係企業、および総会屋等の反社会的勢力に該当すると認められる場合は、申込を受付することはできません。※お取引にあたっては、総合的な判断に基づき、申込を受付できない場合がございます。あらかじめご了承ください。《商号等》株式会社広島銀行 登録金融機関 中国財務局長(登金)第5号《加入協会》日本証券業協会、一般社団法人金融先物取引業協会【投資信託をご購入の際は、各ファンドの「投資信託説明書(交付目論見書)」および「投資信託のお申込みにあたって」の内容をよくお読みください。】

## セミナーの お申込み方法

セミナーの参加をご希望の方は、インターネットかお電話にてお申込みいただくか、記入欄に必要事項をご記入の上、「広島銀行 本支店の窓口」まで本申込書をお届けください。

ネットで簡単アクセス!  
<https://www.hirogin.co.jp/enq790/>



電話で! 082-504-3879  
受付時間 / 9:00~17:00 (土日祝除く)



窓口で! 下記申込書に記入し  
窓口までお持ちください。



代表者の方	フリガナ		年代	<input type="checkbox"/> にチェックをお願いします。 <input type="checkbox"/> 10代 <input type="checkbox"/> 20代 <input type="checkbox"/> 30代 <input type="checkbox"/> 40代 <input type="checkbox"/> 50代 <input type="checkbox"/> 60歳以上
	お名前	(男性・女性)		
	連絡先電話番号	(自宅・携帯)		*平日(9:00~17:00)に電話の受け付けが可能なご連絡先をご記入ください。
	ご職業	<input type="checkbox"/> にチェックをお願いします。 <input type="checkbox"/> 会社員 <input type="checkbox"/> 公務員 <input type="checkbox"/> 自営業 <input type="checkbox"/> 専業主婦 <input type="checkbox"/> 学生 <input type="checkbox"/> その他 ( )		
ご同行者の方 (大人)	フリガナ		年代	<input type="checkbox"/> にチェックをお願いします。 <input type="checkbox"/> 10代 <input type="checkbox"/> 20代 <input type="checkbox"/> 30代 <input type="checkbox"/> 40代 <input type="checkbox"/> 50代 <input type="checkbox"/> 60歳以上
	お名前	(男性・女性)		
	ご職業	<input type="checkbox"/> にチェックをお願いします。 <input type="checkbox"/> 会社員 <input type="checkbox"/> 公務員 <input type="checkbox"/> 自営業 <input type="checkbox"/> 専業主婦 <input type="checkbox"/> 学生 <input type="checkbox"/> その他 ( )		
お子さま	フリガナ		学年	<input type="checkbox"/> にチェックをお願いします。 <input type="checkbox"/> 小学1年 <input type="checkbox"/> 小学2年 <input type="checkbox"/> 小学3年 <input type="checkbox"/> 小学4年 <input type="checkbox"/> 小学5年 <input type="checkbox"/> 小学6年 <input type="checkbox"/> その他 ( )
	お名前	(男性・女性)		
お子さま	フリガナ		学年	<input type="checkbox"/> にチェックをお願いします。 <input type="checkbox"/> 小学1年 <input type="checkbox"/> 小学2年 <input type="checkbox"/> 小学3年 <input type="checkbox"/> 小学4年 <input type="checkbox"/> 小学5年 <input type="checkbox"/> 小学6年 <input type="checkbox"/> その他 ( )
	お名前	(男性・女性)		

※受付確認や、受講証の発行は致しません。

《個人情報の取扱について》●ご記入いただいた個人情報(お名前など属性情報等)は、㈱広島銀行で実施するセミナー等に関する各種連絡を目的としてのみ利用させていただき、ご本人の同意がある場合を除き、第三者に開示・提示・委託はいたしません。●申し込み欄は差し支えの無い範囲でご記入ください。また、ご記入いただかない場合でも、お客様が何らかの不利益を被ることはありません。

お問い合わせ先  
〈ひろぎん〉の窓口  
または

広島銀行アセットマネジメント部 確定拠出年金担当  
**082-504-3879**

受付時間  
平日 / 9:00~17:00  
(土日祝除く)

〈ひろぎん〉ホームページ

ひろぎん  検索



〈ひろぎん〉  
公式アプリ



(2018年7月19日現在) | 1807クイック配布有

真っ先にご相談いただける「ファースト・コール・バンクグループ」を目指します。

広島銀行