

2018年7月24日

〈ひろぎん〉創業サポートサービスの拡充について

株式会社広島銀行(頭取 部谷 俊雄)では、地元で新規創業されるお客さまに対するさらなる支援強化を目的として、「〈ひろぎん〉創業サポートサービス」を拡充しますので、下記のとおりお知らせいたします。

記

1. 拡充するサービス

キャッシュレス決済環境整備をサポートします。

(通常は導入コストがかかるクレジットカード決済端末機を、1店舗につき1台無料で貸与します。)

※ご利用には所定の審査がございます。

※機械のご指定はできません。

2. 実施日

2018年7月24日(火)

※「〈ひろぎん〉創業サポートサービス」のその他のサービス・詳細については、別添パンフレットのサポートメニュー欄をご参照ください。

以上

本件に関するお問い合わせ先

【創業支援全般について】
株式会社広島銀行 法人企画部

【キャッシュレス決済環境整備サポートについて】
株式会社広島銀行 個人ローン部

TEL (082) 247-5151 (代表)

輝く未来を応援します!

創業支援

ローン

ご融資金額

1,000万円以内

〔ただし創業に必要な
資金の80%以内まで〕

対象となる方

新たに事業を開始予定
または事業開始後
1年以内の法人および
個人事業主



〈ひろぎん〉創業支援ローンをご利用いただいたお客さまには以下のサービスがご利用いただけます。

〈ひろぎん〉創業サポートサービス

事業に役立つ
創業サポート
サービス

カードローン

ネット
バンキング

会計ソフト

専門家相談
サービス

Web
マッチング

ホームページ

キャッシュレス決済
環境整備

で資金面以外からも
バックアップ!!

お悩み

〈ひろぎん〉からのご提案

サポートメニュー

資金繰りを
気にせず事業に
専念したい

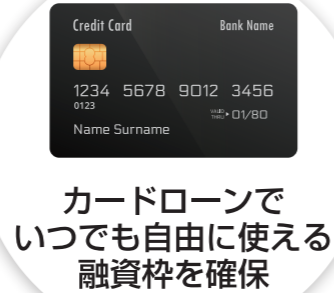

カードローンで
いつでも自由に使える
融資枠を確保



ネットバンキングの
振込で移動時間や
待ち時間がゼロ



会計ソフトの
導入で経理業務が
スムーズに



自社ホームページで
製品・サービスを
積極的にPR



お客さまの多様な
支払いニーズに
対応



事業計画の妥当性を
専門家に相談



同業者からノウハウや
成功事例などを
ヒアリング

経理事務を
手早く簡単に
終わらせたい



販路を拡大したい
策定した事業
計画の方向性を
確かめたい



ご融資金額50万円または100万円のカードローン
です。ローンカードを利用し、ATMでお借入いた
だけます。

〈ひろぎん〉創業サクッと! カードローン

特典

コンビニATMでも利用可能な
融資金額 **100万円**の
最大 **カードローン**

インターネットを利用して、振込・振替や入出金
明細の照会をご利用いただけます。

〈ひろぎん〉ビジネスWebサービス

特典

1年間
基本
手数料 **無料**

TKC会員税理士への経営相談と会計ソフトをご利
用いただけます。会計ソフトとビジネスWebを使
用する場合は簡単に仕訳が計上できます。

TKC会員税理士による経営相談

特典

1年間 **無料**
会計ソフト **提供**

15分程度の簡単な操作で広告のないホームページ
が作成できます。

〈ひろぎん〉ビズサポ

特典

1年間
基本
手数料 **無料**

お客さまからのクレジットカード等の
利用ニーズに対応できます。

キャッシュレス決済環境整備をサポート

特典

クレジット
カード
決済端末機 **無料**
※機種のご指定はできません

弁護士・司法書士・先輩起業家等から、的確なア
ドバイスが受けられます。

多様なジャンルの専門家によるサポート

特典

相談時間24時間まで
相談料無料

50,000人超のアドバイザーからニーズに沿った
コンサルティングを1時間単位で受けられます。

Webマッチング「ビザスク」

特典

最大2回まで
利用
手数料 **3割引**

創業支援ローンを新規で
申込される個人事業主の
方にはこちら!!

脳卒中になって
仕事ができなくな
ったら……
お金のやりくりを
どうしよう?



これなら
いざというときの
補償が充実して
いるので、事業に
専念できますね♪



〈ひろぎん〉創業支援ローン(個人事業主安心プラン)なら
7大疾病で一定期間お仕事ができなくなった時、
事業資金のご返済をサポートします!!

※詳しくは、7大疾病のみ
補償特約付ローン返済支
援保険のパンフレット並
びに重要事項説明書をご
確認下さい。

〈ひろぎん〉創業サクッと! カードローン

ご融資金額50万円または100万円のカードローンです。
ローンカードを利用し、ATMでお借入いただけます。

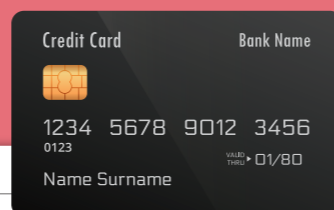

ご利用いただける方	当行営業区域内に居住地または事業所がある 法人・個人事業主で保証会社の保証を得られ、以下の全てに該当する先。 ・業歴2年未満で、当行と融資取引があること ・個人事業主は借入時の年齢、法人の連帯保証人は年齢が満20歳以上69歳以下 ・原則として保証協会利用対象業種であること（ただし、農林水産業は申込可） ・手形交換所または電子債権記録機関の取引停止処分者ではないこと
お使いみち	事業性資金
ご融資金額	50万円または100万円
ご融資期間	3年（更新時に継続審査が必要です）
ご融資利率	14.5%（保証料を含む）※平成29年7月25日現在
保証人	法人の場合、原則として代表者の連帯保証が必要です。
担保	不要
お借入形態	当座貸越（カードローン）
お借入方法	ローンカードを利用し、ATMでお借入いただけます。 融資極度額の範囲内で繰り返し、お借入・ご返済ができます。
ご返済方法	毎月10日に20,000円返済（銀行休業日の場合は翌営業日） ・ご指定の預金口座からの毎月引落としになります。 ※随時返済も可能です。
担保	不要
保証会社	アイフル株式会社
事務手数料	新規事務取扱手数料：無料 ※カード再発行時には当行所定の手数料が必要となります。
その他	更新時の継続審査ではご融資金額増額のご相談も承ります。

- ご利用にあたっては、当行所定の審査が必要となります。審査の結果、ご希望にそえない場合がございます。
- 窓口にお申し付けいただければ、返済額を試算いたします。
- 一部お取り扱い出来ない店舗がございます。
- 金融情勢などの変化により、取扱内容は見直す場合がございます。
- 詳しくは、〈ひろぎん〉の窓口までお問い合わせください。

〈ひろぎん〉ビジネスWebサービス

法人・個人事業主のお客さま向けインターネットバンキングサービスです。インターネットを利用して、振込・振替や残高照会、入出金明細の確認等が可能です。

「照会・振込サービス」・「データ伝送サービス」の月間基本料3,564円（税込）を利用開始月から1年間無料とさせていただきます。



（無料期間終了後の翌月分より月間基本料をいただきます。翌月10日口座引落。銀行休業日の場合は翌営業日）

サービス名	月間基本料	サービス内容
照会・振込サービス	無料対象 1,404円	事前にお届けいただいた貴社の預金口座の残高や入出金明細等の照会、振込・各種料金の払込が行えます。
データ伝送サービス	無料対象 2,160円	総合振込・給与振込・賞与振込・口座振替・地方税納入のデータを、インターネットを通じて〈ひろぎん〉へ送信できます。
取引明細オプション	540円	事前にお届けいただいた貴社の普通預金・当座預金口座の明細通知を行います。
でんさいサービス	0~1,080円	でんさいの受取・譲渡・割引や、でんさいによる支払等が行えます。

セキュリティについて

〈ひろぎん〉ビジネス Web サービスでは、インターネット上での情報の盗聴、データの偽造や改ざん、第三者の不正利用などを防ぐため、様々なセキュリティ対策を実施しております。お客さまご自身によるセキュリティ対策とあわせてご利用ください。

〈セキュリティ例〉

電子証明書による本人認証

ログイン方式の「電子証明書方式」では、お客様がサービスを利用するパソコンを特定することができます。



万一、預金等の不正な払戻し被害に遭われた場合の補償制度もご用意しております。

ワンタイムパスワード認証

パスワード生成機に表示される、60秒ごとに更新される1回限りのパスワード（ワンタイムパスワード）を入力して本人認証を行い、第三者による不正取引を防止することが可能です。

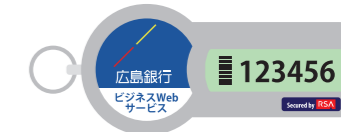

詳しくは店頭のパフレット又は〈ひろぎん〉ホームページをご覧ください。

TKC会員税理士による経営相談

TKC中国会・TKC四国会のご協力により、TKC会員税理士への経営相談が可能です。

また、会計ソフトについて、1年間無料でご利用いただけます。

会計ソフトとビジネスWebを利用する場合は取引データを自動受信し、

仕訳を簡単に計上出来る機能をご利用いただけます。

税理士紹介後のサービス利用は、お客さまと税理士の直接契約となります。

※TKC会員税理士の顧問契約が必要です。



創業前の方への支援サービス

- ・TKC会員税理士による経営相談

詳しくは〈ひろぎん〉の窓口までお問い合わせください。

開業された方への支援サービス

- ・TKC会員税理士による経営相談
- ・会計ソフト※1年間無料提供

※会計・給与・請求がパッケージとなった会計ソフト「e21まいスター」

多様なジャンルの専門家によるサポート

弁護士・司法書士・先輩起業家等から、

的確なアドバイスが受けられます。（広島県内の事業者のみ）

※ひろしま創業サポートセンターの創業支援制度のご利用となります。



延べ利用時間24時間まで、無料で相談が可能です。

<p>弁護士</p>	<p>中小企業 診断士</p>	<p>社会保険 労務士</p>
<p>司法書士</p>	<p>IT専門家</p>	<p>フード コーディネーター</p>



詳しくは〈ひろぎん〉の窓口までお問い合わせください。

〈ひろぎん〉ビズサポ



通常有料のホームページ作成ツールを1年間無料でご利用いただけます。

また、専用サイトを通じたホームページ作成・活用のための各種情報もご利用いただけます。

サービス内容	①専用サイトを通じたホームページ作成ツール メールアドレスとインターネット接続が可能な環境があれば、所要時間15分程度の簡単な操作で広告表示のないホームページが作成できます。 ②専用サイトを通じたホームページ作成・活用のための各種情報提供 Webの基本的な仕組みや専門用語をやさしく解説。さらに、SNSの活用法など、トレンドを抑えた情報も提供します。
利用手数料	1年間無料（インターネット通信料はお客さま負担）

詳しくは店舗のチラシ又は〈ひろぎん〉の窓口までお問い合わせください。

キャッシュレス決済環境整備をサポート



通常は導入コストがかかるクレジットカード決済端末機を1店舗につき1台無料でご用意いたします。

※所定の審査がございます。
※機種のご指定はできません。

- 様々な決済手段をご用意することで、お客様の利便性向上につながります。
 - キャッシュレスニーズの高い外国人旅行者（インバウンド）の取り込みにもつながります。
 - 店舗の現金管理にかかるコストの削減も可能になります。
- ※決済端末機のご案内は「ひろぎんカードサービス株式会社」が担当いたします。

詳しくは〈ひろぎん〉の窓口までお問い合わせください。

Webマッチング「ビザスク」

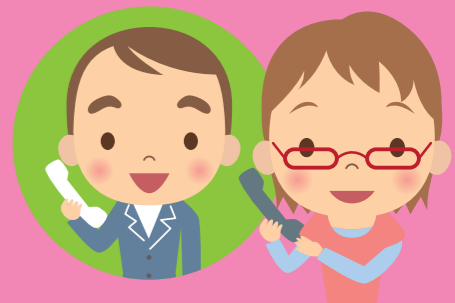

Webマッチング「ビザスク」とは、株式会社ビザスクが運営する、50,000人超のアドバイザーからビジネスニーズに沿ったコンサルティングを1時間単位で受けられるサービスです。

アドバイザーの7割は現役のビジネスパーソンであり、第一線で活躍する「実務の経験者」から、有効なアドバイスを受けることができます。

利用手数料	サービス利用はお客さまと株式会社ビザスクの契約となり、アドバイザーや相談内容、相談時間等に応じて設定された手数料が必要となります。 参考 平均単価 15,000円～/1時間（アドバイザーが個別に指定する金額） 当行を通してWebマッチングサービスの登録を行った場合、アドバイザーから提示されている利用手数料から最大2回まで30% 割引での利用が可能となります。
-------	---

詳しくは店舗のチラシ又は〈ひろぎん〉の窓口までお問い合わせください。

〈ひろぎん〉創業支援ローン 商品概要

対象となる方	新たに事業を開始予定または事業開始後1年以内の法人および個人事業主で次の条件を全て満たす方 (1)広島県、岡山県、山口県、愛媛県内で事業を営まれる方 (2)「創業計画書(当行所定様式)」の提出が可能な方 (3)事業内容が金融保険業(生保・損保代理店除く)、風俗営業、パチンコ業でない方
お使用みち	新規事業開始に伴う運転資金ならびに設備資金(開業前からの融資対応も可能)
ご融資金額	1,000万円以内 (ただし創業に必要な資金の80%以内まで)
ご融資期間	資金用途別に次の通り (1)運転資金…7年以内(据置期間1年以内を含む) (2)設備資金…10年以内(据置期間1年以内を含む、また法定耐用年数の範囲内まで) (3)創業に関する公的助成金等のつなぎ資金…1年以内 ※(個人事業主安心プラン)の場合、ご融資期間は3年以上5年以内となります
ご融資利率	当行所定の金利(変動金利)
ご返済方法	次のいずれかの方法によります (1)元金均等分割返済 (2)期日一括返済(公的助成金等のつなぎ資金に限る)
保証人	法人…「経営者保証に関するガイドライン※1」に基づき保証人の要否を判断いたします 個人…原則不要
担保	当行所定の審査によります
創業支援サービス	要望に応じて、以下のサービスをご利用いただけます (1)創業計画を策定される際に、創業に必要な手続きをわかりやすく解説した「創業計画書策定の手引き」を無料でお配りします (2)〈ひろぎん〉創業サポートサービスのラインナップの中から、ご自由にサービスを選んで、ご利用いただけます (最大7つのサービスがご利用可能です)

※1. 中小企業の経営者等による個人保証において合理性が認められる保証契約の在り方等を示すとともに、主たる債務の整理局面における保証債務の整理を公正かつ迅速に行うためのルールとして、平成25年12月5日に公表され、平成26年2月1日より適用されています。

※審査の結果によっては、ご希望にそえない場合もございますので、予めご了承ください。

※返済額の試算をご希望の方は、窓口までお申し出ください。

※詳しくは、〈ひろぎん〉の窓口までお問い合わせください。

個人事業主安心プランの場合

「7大疾病のみ補償特約付ローン返済支援保険」がセットされます

① 7大疾病によりいかなる業務にも従事できない状態※1 が30日間続いた場合



30日間の免責期間を超えた31日目以降、

**毎月のローン返済相当額を
保険金として最長1年間お支払い**

② さらに、いかなる業務にも従事できない状態が30日間の免責期間を超えて1年間継続した場合



ローンの残高を保険金としてお支払い

7大疾病で一定期間
お仕事ができなくなった
ときのローン返済を
サポートします

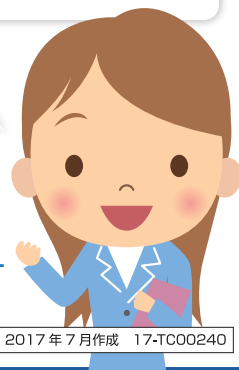

2017年7月作成 17-TC00240

※1. いかなる業務にも従事できない状態とは7大疾病で入院または医師の指示による自宅療養により、被保険者(保険の対象となる方)の経験や能力に応じたいかなる仕事もまったくできない状態をいいます。なお、被保険者が死亡した後は、いかなる場合でも就業障害とはいいません。

※詳しくは、7大疾病のみ補償特約付ローン返済支援保険のパンフレット並びに重要事項説明書をご確認下さい。

詳しくは / 広島銀行

支店

TEL

〈ひろぎん〉ホームページ

ひろぎん



〈ひろぎん〉公式アプリ



(2018年6月22日現在) 1806 (828-045)B

真っ先にご相談いただける「ファースト・コール・バンクグループ」を目指します。

 **広島銀行**